オープンハウス開催 9月13日(土)14日(日)15日(祝) 11:00～17:00

木川西2丁目戸建 1,780万円

・頭金0円・ボーナス支払0円・支払期間：35年
月々約48,006円

★南向き★
～陽当り良好～

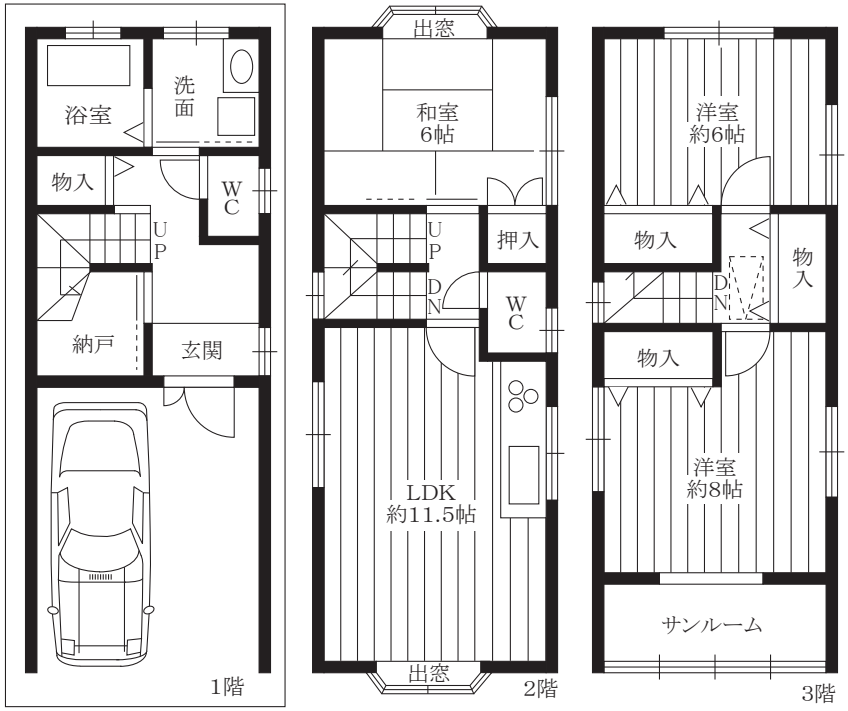

平成26年8月 リフォーム済

＊全室クロス張替
＊畳表替
＊襖・障子・網戸張替
＊ハウスクリーニング

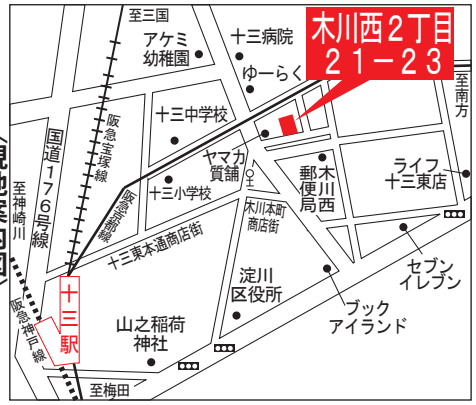

〈現地案内図〉

・木川本町商店街徒歩3分
・十三東本町商店街徒歩3分

◎生活至便◎

・大阪市淀川区木川西２丁目２１－２３・阪急全線十三駅徒歩９分・木、鉄筋コンクリート造スレート葺３階建・建築／Ｈ１０年１月・建延面積／９２．８８㎡・土地面積／４８．６５㎡・地目／宅地・用途地域／第１種住居地域・建ぺい率／８０％・容積率／２４０％・引渡相談・仲介・税込

■住宅ローン概要■
●金融機関／りそな銀行●融資期間／35年●融資金利／変動金利型（店頭金利2.475%から▲1.75%優遇金利適用時0.725%）●返済方法／毎月元利均等返済●銀行指定の団体信用生命保険にご加入いただきます●時価相当額の火災保険にご加入いただきます。※お申込みに関しては、銀行所定の審査をさせていただき、審査の結果によっては融資のお借り入れ・金利優遇がご希望に添えない場合がございます※その他詳細につきましては、係員にお問合わせください※金利につきましては、融資実行時の金利が適用されます。

Life Service
●宅建免許番号／大阪府知事（2）第051776号●全国宅地建物取引業保証協会会員●大阪府宅地建物取引業協会会員●近畿地区不動産公正取引協議会加盟
株式会社ライフサービス 06-6394-5001
〒532-0003大阪市淀川区宮原２丁目１２－１４ライオンズマンション新大阪第５－１階／広告有効期限/平成２６年９月末
株式会社ライフサービスホームページ ライフサービス 検索
http://www.life-service-kk.co.jp